



HONGKONG NGONGPING SHENZHEN

แพ็คเกจเงิน 2 คืน 3D2N



HONGKONG AIRLINES
香港航空

ราคาเริ่มต้น.

8,999

กำหนดการเดินทาง

- 02-04 ม.ค.62 / 09-11 ม.ค.62
- 16-18 ม.ค.62 / 23-25 ม.ค.62
- 30 ม.ค.-01 ก.พ.62
- 13-15 ก.พ.62 / 20-22 ก.พ.62
- 06-08 มี.ค.62 / 13-15 มี.ค.62
- 20-22 มี.ค.62 / 27-29 มี.ค.62

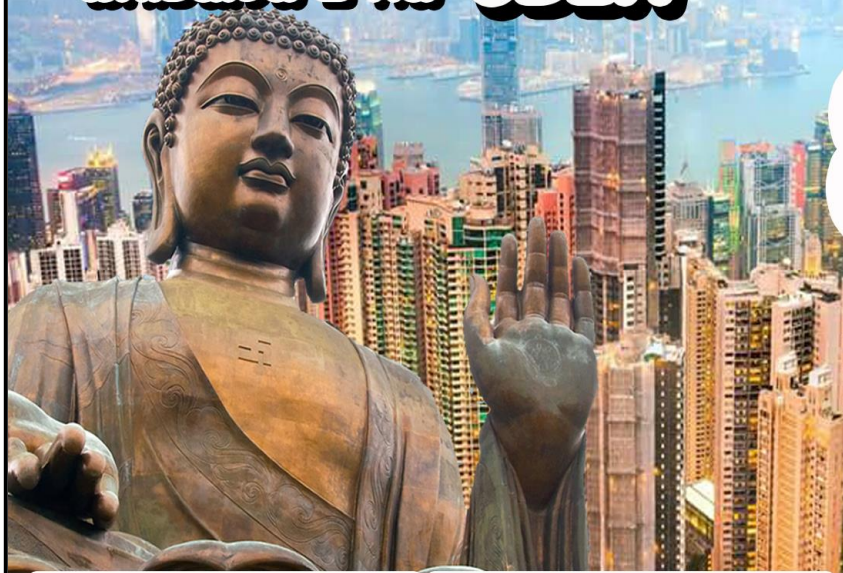

เมนูเป็ดปักกิ่ง



โชว์ม่านน้ำ 3 มิติ

ฮ่องกง (นองปิง) เซ็นเงิน 3 วัน 2 คืน

เกาะลันเตา ใหว่พระใหญ่เทียนถาน ขึ้นกระเช้านองปิง 360 องศา
 ลักการะเทพเจ้าแห่งโชคลาภ แก้วขง หมุนกังหันน้ำโชค วัดแซกงหมิว
 ชมโชว์สุดตะการตาม่านน้ำ 3 มิติ
 สุดฟินส์...เมนูสุดพิเศษ!! เป็ดปักกิ่ง + ไวน์แดง

โดยสารการบิน HONGKONG AIRLINES (HX)



วันที่	รายการทัวร์	อาหาร			โรงแรมที่พัก
วันแรก	กรุงเทพฯ-ฮ่องกง (HX 780 / 04:00-08:10) – ไหว้พระใหญ่ + นั่งกระเช้าชิงชัง 360 - อาหารกลางวัน - เดินทางสู่เมืองเซินเจิ้น (โดยรถไฟ) – ช้อปปิ้งหล่อหวู่ - อาหารค่ำ - เดินทางเข้าที่พัก	X	🍽️	🍽️	GUANGSHEN BUSINESS HOTEL หรือเทียบเท่า
วันที่ 2	อาหารเช้าโรงแรม - วัดกวนอู – พิพิธภัณฑ์ Mineral Museum – ร้านสมุนไพรจีน – สวนสาธารณะโลดสปีด – อนุสาวรีย์เด็กเสี่ยวผิง – อาหารกลางวัน - ร้านยางพารา - ชมโชว์ม่านน้ำ 3 มิติ -อาหารค่ำ - เดินทางเข้าที่พัก	🍽️	🍽️	🍽️	GUANGSHEN BUSINESS HOTEL หรือเทียบเท่า
วันที่ 3	อาหารเช้าโรงแรม – เดินทางกลับฮ่องกง (โดยรถไฟ) - วัดแชกงหมิว – วัดหวังต้าเซียน- ชมจิวเวอร์รี่ – อาหารกลางวัน - อิสระช้อปปิ้งย่านนาธาน – เดินทาง สู่สนามบินฮ่องกง - กรุงเทพฯ (HX 761 / 23:50-02:20)	🍽️	🍽️	X	-

พีเรียดเดินทาง	ราคาผู้ใหญ่	ราคาเด็ก 2-18 ปี	พักเดี่ยว	(ที่นั่งรับได้)
02-04 มกราคม 2562	8,999.-	10,999.-	3,000.-	19
09-11 มกราคม 2562	8,999.-	10,999.-	3,000.-	19
16-18 มกราคม 2562	8,999.-	10,999.-	3,000.-	19
23-25 มกราคม 2562	8,999.-	10,999.-	3,000.-	19
30 มกราคม-01 กุมภาพันธ์ 2562	8,999.-	10,999.-	3,000.-	19
13-15 กุมภาพันธ์ 2562	8,999.-	10,999.-	3,000.-	19
20-22 กุมภาพันธ์ 2562	8,999.-	10,999.-	3,000.-	19
06-08 มีนาคม 2562	9,999.-	11,999.-	3,000.-	19
13-15 มีนาคม 2562	9,999.-	11,999.-	3,000.-	19
20-22 มีนาคม 2562	9,999.-	11,999.-	3,000.-	19
27-29 มีนาคม 2562	9,999.-	11,999.-	3,000.-	19

หมายเหตุ: ไม่มีราคาเด็ก เนื่องจากเป็นราคาพิเศษ // ราคาข้างต้น เป็นวีซ่าจีนแบบกรุ๊ป

ราคานี้ไม่รวมค่าทิปหัวหน้าทัวร์, ไกด์และคนขับรถ 1,500 บาท/ท่าน/ทริป (ชำระพร้อมค่าทัวร์)

สำหรับท่านที่รับประทานอาหารเช้า เช่น อาหารเจ หรือไม่ทานหมู ไม่ทานไก่หรือสัตว์ปีก ไม่ทานเนื้อสัตว์ และมีความจำเป็นให้
ทางบริษัทฯ จัดเตรียมอาหารไว้ให้ท่านเป็นพิเศษนอกเหนือจากกรุ๊ปเดินทางรับประทานที่ระบุไว้ในรายการแล้ว

ขอสงวนสิทธิ์ในการเรียกเก็บค่าใช้จ่ายเพิ่มเติมตามจริงหน้างาน

วันแรก กรุงเทพฯ - ฮองกง - ไหว้พระใหญ่ + นั่งกระเช้ามองปีง 360 องศา - เดินทางสู่เมืองเฉินเจิ้น (โดยรถไฟ)
ช้อปปิ้งหล่อหู่ - เข้าที่พัก

02.00 น. พร้อมกันที่สนามบินสุวรรณภูมิ อาคารผู้โดยสารขาออก ชั้น 4 เคาน์เตอร์ K ทางเข้าประตู 6 สายการบิน ฮองกงแอร์ไลน์ โดยมีเจ้าหน้าที่ของบริษัทฯ คอยอำนวยความสะดวกแก่ท่านในการตรวจเช็คเอกสารสัมภาระและที่นั่งก่อนออกเดินทาง

04.00 น. นำท่านเดินทางสู่ฮองกง โดยเที่ยวบินที่ HX 780/ 04:00-08:10 (มีอาหารบริการบนเครื่อง)

08.10 น. เดินทางถึงสนามบินฮองกง Chek Lap Kok (เวลาเร็วกว่าเมืองไทย 1 ชม.)



...หลังผ่านพิธีตรวจคนเข้าเมือง และศุลกากร แล้วนำท่านเดินทางสู่เกาะลันเตา **ไหว้พระใหญ่วัดโป้หลิน** ซึ่งถือได้ว่าเป็นแหล่งท่องเที่ยวอันมีเอกลักษณ์ระดับโลกของฮองกง ให้ท่านได้ สักการะพระใหญ่เกาะลันเตา (นั่งกระเช้ามองปีง 360 องศา) (กรณีกระเช้ามองปีง 360 องศา แจ็งปิดปรับปรุง ทางเจ้าหน้าที่จะมีจัดรถบัสรับ-ส่ง ไปไหว้พระใหญ่ลันเตาแทนการนั่งกระเช้า) ซึ่งเป็นพระพุทธรูปทองสัมฤทธิ์ กลางแจ้งที่ใหญ่ที่สุดในโลก องค์พระทำขึ้นจากการเชื่อมแผ่นทองสัมฤทธิ์กว่า 200 แผ่น เข้าด้วยกัน น้ำหนักรวม 250 ตัน และสูง 34 เมตร หันพระพักตร์ไปทางด้านทะเลจีนใต้ และมองอย่างสงบลงมายังหุบเขาและโขดหินเบื้องล่าง ซึ่งเป็นพระพุทธรูปนั่งทำจากทองสัมฤทธิ์กลางแจ้งที่ใหญ่ที่สุด



เที่ยง รับประทานอาหารกลางวัน ณ ภัตตาคาร (มื้อ 1)

หลังจากนั้นนำท่านเดินทางสู่ตัวเมืองเฉินเจิ้น โดยรถไฟ (เดินทางประมาณ 45 นาที) ซึ่งเป็นเมือง 1 ใน 4 เขตเศรษฐกิจปกครองพิเศษของมณฑลกว่างตุง เป็นเมืองเศรษฐกิจการค้าที่สำคัญของจีนทางตอนใต้และเป็นแหล่งรวบรวมเทคโนโลยีและความทันสมัยอีกด้วย...จากนั้นท่านสามารถเดินไปช้อปปิ้งที่ **LOWU CENTER (หล่อหู่)** หรือคำเรียกติดปากกันคือ มาบุญครอง เฉินเจิ้น ซึ่งสถานที่นี้จะมีของก๊อปปี้แบรนด์เนมมากมาย อาทิเช่น กระเป๋า, เสื้อผ้า, เครื่องประดับ, รองเท้า และอื่นๆ อีกมากมาย



ค่ำ รับประทานอาหารค่ำ ณ ภัตตาคาร (มื้อ 2)

พักที่ GUANGSHEN BUSINESS HOTEL หรือเทียบเท่า <http://guangshen-business.360shenzhenhotels.com/en/>

วันที่ 2 วัดกวนอู – พิพิธภัณฑ์ Mineral Museum – ร้านสมุนไพรจีน - ร้านยางพารา – สวนสาธารณะโลตัสฮิลล์ –
อนุสาวรีย์เต็งเดี่ยวผิง – ชมโชว์ม่านน้ำ 3 มิติ - เข้าสู่ที่พัก

เช้า รับประทานอาหารเช้า ณ โรงแรมที่พัก (มื้อ 3)

หลังรับประทานอาหารนำท่านเดินทางสู่ **วัดกวนอู (Kuan Au Temple)** ไหว้เทพเจ้ากวนอู สัญลักษณ์ของความซื่อสัตย์ ความกตัญญูรู้คุณ ความจงรักภักดี ความกล้าหาญ โชคลาภ บารมี ท่านเปรียบเสมือนตัวแทนของความเข้มแข็งเด็ดเดี่ยวของอาจไม่ครั้นคร้ามต่อศัตรู ท่านเป็นคนจิตใจมั่นคงตั้งขุนเขา มีสติปัญญาเฉลียวฉลาด และไม่เคยประมาทการบูชาขอพรท่านก็หมายถึงขอให้ท่านช่วยอุดช่องว่างไม่ให้เพลิงพล้ำแก่ฝ่ายตรงข้าม และให้เกิดความสมบูรณ์ด้วยคนข้างเคียงที่ซื่อสัตย์หรือบริวารที่ไว้วางใจได้นั่นเอง ดังนั้นประชาชนคนจีนจึงนิยมบูชา และกราบไหว้ท่านเพื่อความเป็นสิริมงคลต่อตนเอง และครอบครัวในทุกๆ ด้าน



จากนั้นนำท่านชม **พิพิธภัณฑ์ Mineral Museum** ศูนย์รวมสินค้าพระสถาปัตยกรรม เครื่องประดับ ฯลฯ ยี่สิบเอ็ดประเภทให้คุณได้เลือกชมเลือกซื้อสินค้าสัตว์นำโชคเผ่เข้า ซึ่งเชื่อว่าเรียกเงินเรียกทองเข้าบ้าน ครีมนไข่มุก และสินค้าหัตถกรรมอื่นๆ อีกมากมายให้ท่านได้เลือก



จากนั้นนำท่านชม **ศูนย์สมุนไพรจีน หรือร้านบัวหิมะ** เป็นที่รู้จักกันดีของคนไทย เมื่อคราวเกิดอุบัติเหตุรถเก๋งคว่ำที่ถนนเพชรบุรี เมื่อ 24 กันยายน 2533 ครั้งนั้น รัฐบาลจีนได้ส่งยาบัวหิมะอันมีสรรพคุณรักษาแผลไฟไหม้ มาช่วยเหลือผู้ป่วยที่โดนไฟไหม้ทั่วตัว จากนั้นมาคนไทยก็รู้จักสรรพคุณของบัวหิมะเรื่อยมา พร้อมรับฟังการวินิจฉัยโรคโดยแพทย์ผู้เชี่ยวชาญ ให้ท่านได้ชมการสาธิตการนวดเท้า ซึ่งเป็นอีกวิธีหนึ่งในการผ่อนคลายความเครียด และบำรุงการไหลเวียนของโลหิตด้วยวิธีธรรมชาติ... จากนั้นนำท่านแวะ **ร้านยางพารา** เป็นร้านที่ผลิตสินค้าที่ทำจากยางพารา



เที่ยง รับประทานอาหารกลางวัน ณ ภัตตาคาร (มื้อ 4)

...จากนั้นนำท่าน เดินทางสู่ **สวนสาธารณะโลตัสฮอลลี** หรือที่รู้จักกันอีกชื่อคือ สวนเทียนฮัวซาน สร้างขึ้นเมื่อปี ค.ศ. 1992 โดย เต็ง เสี่ยว ผิง เรียกได้ว่าเป็นนายกรัฐมนตรีที่มีชื่อเสียงและมีความสำคัญมากคนหนึ่งในหน้าประวัติศาสตร์จีน เพราะท่านเป็นผู้ทำให้เศรษฐกิจการค้าของจีน ได้ก้าวเข้าสู่ตลาดเศรษฐกิจการค้าโลก มีแนวคิดอยากจะทำสร้างเมืองเซินเจิ้น ให้มีความล้ำยุคและทันสมัย... จากนั้นนำท่านชม **อนุสรณ์สถานเต็งเสี่ยวผิง** ที่สร้างขึ้นเมื่อปี ค.ศ.1992 ครั้งเมื่อท่านเดินทางมาที่เซินเจิ้น เต็ง เสี่ยว ผิง เป็นนายกรัฐมนตรีที่มี ชื่อเสียงและมีความสำคัญมากคนหนึ่งในประวัติศาสตร์จีน เพราะท่านเป็นผู้ทำให้เศรษฐกิจการค้าของจีนได้ก้าวเข้าสู่ตลาดเศรษฐกิจการค้าโลก ทำให้ประเทศจีนมีการพัฒนาประเทศได้ในเวลาอันรวดเร็ว



จากนั้นนำท่านชม **โชว์ MANGROVE GROOVE เป็นโชว์น้ำแบบ 3 มิติ** ที่ใช้ทุนสร้างกว่า 200 ล้านบาท จัดแสดงที่ OCT BAY Water Show Theatre Shenzhen ซึ่งเป็นโรงละครทางน้ำขนาดใหญ่ที่สามารถจุได้ 2,595 คน เป็นโชว์ที่เกี่ยวกับเด็กหญิงผู้กล้ากับลิงวิเศษที่ออกตามหาเครื่องบรรเลงเพลงที่มีชื่อว่าปิกแห่งความรัก เพื่อเอามาช่วยคนที่ถูกทำลายจากมนต์ (มลพิษ) ในป่าโกงกาง การแสดงใช้อุปกรณ์ เช่น แสงเลเซอร์ ไฟ เครื่องแปลงแสง ม่านน้ำ ระเบิดน้ำ ฯลฯ กว่า 600 ชนิด เป็นโชว์น้ำที่ใหญ่และทันสมัยที่สุดในโลก



ค่ำ รับประทานอาหารค่ำ ณ ภัตตาคาร (เมนูเปิดปักษ์ + ไวน์แดง) (มื้อ 5)

พักที่ GUANGSHEN BUSINESS HOTEL หรือเทียบเท่า <http://guangshen-business.360shenzhenhotels.com/en/>

วันที่ 3 เดินทางกลับฮ่องกง (โดยรถไฟ) - วัดเขงกวมิว - ชมจิ๋วเวอรี่ - วัดหวังต้าเซียน - อิสระช้อปปิ้งย่าน
นาธาน- เดินทางสู่สนามบินฮ่องกง - กลับกรุงเทพฯ

เช้า รับประทานอาหารเช้า ณ โรงแรมที่พัก (มื้อ 6)

หลังอาหารเช้าท่านเดินทางกลับสู่เกาะฮ่องกง (โดยรถไฟ) ...จากนั้นนำท่านเดินทางสู่ **วัดเขงกวมิว** หรือ **วัดกั๊กหันลม** เป็นวัดหนึ่งที่ชาวจีนให้ความเลื่อมใสศรัทธามาเนิ่นนาน นมัสการเทพเจ้าเซ่งจ้งซึ่งเป็นเทพเจ้าประจำวัดนี้ และอธิษฐานหมูนกั๊กหันแห่งโชคชะตา หรือที่เรียกกันว่า “กั๊กหันนำโชค” เพื่อหมูนแต่สิ่งดีๆเข้ามาในชีวิต อาทิ เดินทางปลอดภัย, สุขภาพแข็งแรง อายุยืน, โชคลาภ เงินทองไหลมาเทมา, เมื่อหมูนกั๊กหันเสร็จแล้วต้องตีกองไม้ให้เสียงดังสนั่นเพื่อความเป็นสิริมงคล



...จากนั้นนำท่าน แวะชม **โรงงานจิ๋วเวอรี่** มีเครื่องประดับสวยงาม หรือเสริมดวงบารมี มากมายให้ท่านได้เลือกชม อาทิเช่น จี้กั๊กหัน, แหวน, สร้อย, กำไล ฯลฯ ซึ่งจะได้รับทราบความสำคัญของสิ่งประดับนั้นๆจากผู้ที่มีประสบการณ์ในด้านนี้โดยตรง...จากนั้นนำท่าน **ไหว้เจ้าพ่อหวังต้าเซียน** คนจีนกว้างดั่งจะเรียกวัดนี้ว่า หว่องไท่ซิน เป็นวัดเก่าแก่อายุกว่าร้อยปี มีชื่อเสียงในเรื่องของสุขภาพ แวะชมสินค้าไอทีของจันร้านหยก ซึ่งคนจีนถือเป็นเรื่องรางและเครื่องประดับติดตัว...

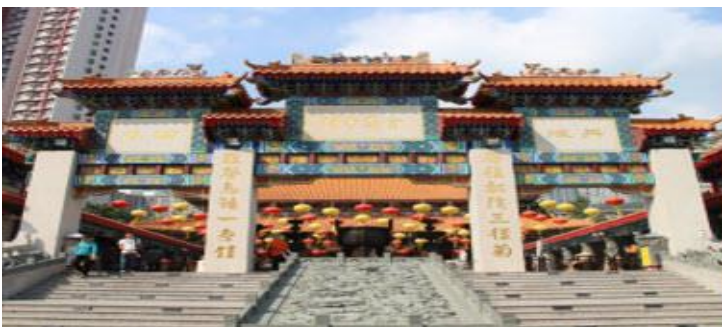

เที่ยง รับประทานอาหารกลางวัน ณ ภัตตาคาร (มื้อ 7)

...จากนั้นเชิญท่านอิสระช้อปปิ้งที่ **ย่านจิมซาจุ่ย ถนนนาธาน** ซึ่งเป็นแหล่งรวบรวมสินค้าแบรนด์เนมจากทั่วทุกมุมโลก ท่านจะได้เลือกซื้อสินค้าประเภทต่างๆอย่างเต็มอิมใจ ไม่ว่าจะคุณจะมีสนิยม แบบไหนหรืองบประมาณเท่าใดศูนย์การค้าชั้นเลิศของฮ่องกงมีทุกสิ่งที่คุณต้องการ ศูนย์การค้าที่ กว้างขวางเหล่านี้เป็นแหล่งรวมห้องเสื้อที่จำหน่ายสินค้าแบรนด์เนมของดีไซเนอร์นานาชาติชื่อดังจากทั่วทุกมุมโลก อีกทั้งยังเป็นพื้นที่ที่คุณสามารถจะอิมเมกับอาหารชั้นเลิศ บรรยากาศหรรษาเลือกอร่อย กับร้านอาหารรสเด็ดของฮ่องกง หรือ เลือกช้อปปิ้งที่ โอเชียนเทอร์มินัล แหล่งรวมสินค้า Brand Name ชั้นนำที่มีให้เลือกชม และช้อปมากกว่า 700 ร้าน อาทิ ESPRIT, EMPORIO ARMANI, GIORGIO ARMANI, DKNY, MARK & SPENCER ของฝากคุณหนูที่ Toy's Us



** อิสระอาหารเย็นตามอัธยาศัย **

...หลังจากนั้นได้เวลาอันสมควรนำท่านเดินทางสู่สนามบินฮ่องกงกลับกรุงเทพฯ

23.50 น. เhierฟ้ากลับกรุงเทพฯ โดยเที่ยวบินที่ HX 761 / 23:50-02:20 (มีอาหารบริการบนเครื่อง)

02.20 น. ถึงท่าอากาศยานกรุงเทพฯ โดยสวัสดิภาพ...



บริษัทขอสงวนสิทธิ์ : รายการทัวร์สามารถเปลี่ยนแปลงได้ตามความเหมาะสม เนื่องจากสภาวะอากาศ, การเมือง, สายการบิน ขั้นตอนการตรวจคนเข้าเมืองของแต่ละประเทศ หรือกรณีอื่นๆ โดยไม่ต้องแจ้งให้ทราบล่วงหน้าโดยมักคุเทศก์และคนขับจะเป็นผู้บริหารเวลาตามความเหมาะสม ทั้งนี้ขึ้นอยู่กับสภาพการจราจรและการตรวจคนเข้าเมืองในวันเดินทางนั้นๆเป็นหลัก จึงขอสงวนสิทธิ์ในการปรับเปลี่ยนเวลาท่องเที่ยวตามสถานที่ใน โปรแกรมการเดินทาง

* ท่านใดมีไฟล์ทบินภายในประเทศต่อ โปรดแจ้งให้บริษัทฯทราบในวันจองทัวร์ *

* ทั้งนี้เพื่อประโยชน์ของตัวท่านเอง *

อัตราค่าบริการนี้รวม

- ☑ ค่าตัวเครื่องบินไป-กลับตามรายการที่ระบุ รวมถึงค่าภาษีสนามบิน และค่าภาษีน้ำมัน
- ☑ ค่ารถโค้ชปรับอากาศ
- ☑ โรงแรมที่พักตามที่ระบุ หรือเทียบเท่า (พัก 2-3 ท่าน/ห้อง)
- ☑ ค่าธรรมเนียมเข้าชมสถานที่ต่างๆ ตามรายการที่ระบุ
- ☑ ค่าอาหาร ตามรายการที่ระบุ
- ☑ ค่ามัคคุเทศก์ท้องถิ่น และหัวหน้าทัวร์อำนวยความสะดวก ตลอดการเดินทาง
- ☑ ค่าประกันภัยอุบัติเหตุระหว่างการเดินทาง กลุ่มครองในวงเงินไม่เกินท่านละ 1,000,000 บาท และค่ารักษาพยาบาลกรณีอุบัติเหตุในวงเงินไม่เกินท่านละ 500,000 บาท (ตามเงื่อนไขกรมธรรม์) **กลุ่มครองตั้งแต่อายุ 1-75 ปี เท่านั้น** **หมายเหตุ : กรณีที่ถูกค้าอายุตั้งแต่ 76 -80 ปี กลุ่มครองเพียง 50% ของ วงเงินความคุ้มครองกรณีเสียชีวิตและ ค่ารักษาพยาบาล (***) อายุ 81 ปีขึ้นไปไม่รับคุ้มครอง (***)**
- ☑ ค่าวีซ่าเข้าเมืองจีนเป็นวีซ่ากรุป (กรณีประเทศจีนยกเลิกวีซ่ากรุป 144 เป็นการชั่วคราว และจะต้องใช้เฉพาะวีซ่าจีนแบบเดี่ยวเท่านั้นในการเข้าเมืองจีน ไม่ว่าจะด้วยเหตุผลใดๆก็ตาม ทางลูกทัวร์จะต้องเป็นผู้เสียค่าธรรมเนียมวีซ่าแบบเดี่ยวด้วยตนเอง (ตามที่สถานทูตจีนเรียกเก็บ) กรณีที่มีวีซ่าจีนอยู่แล้วไม่สามารถคืนค่าใช้จ่ายได้)

อัตราค่าบริการนี้ไม่รวม

- ☒ ค่าใช้จ่ายส่วนตัวของผู้เดินทาง อาทิ ค่าทำหนังสือเดินทาง ค่าโทรศัพท์ ค่าอาหาร เครื่องดื่ม ค่าซักรีด ค่ามินิบาร์-ในห้องและค่าพาหนะต่างๆ ที่มีได้ระบุในรายการ
- ☒ ค่าธรรมเนียมในกรณีที่กระเป๋าสัมภาระที่มีน้ำหนักเกินกว่าที่สายการบินกำหนดหรือสัมภาระใหญ่เกินขนาดมาตรฐาน
- ☒ ค่าภาษีน้ำมัน ที่สายการบินเรียกเก็บเพิ่ม ภายหลังจากทางบริษัทฯ ได้ออกตัวเครื่องบินไปแล้ว
- ☒ ค่าทิปมัคคุเทศก์, คนขับรถ, ค่าทิปหัวหน้าทัวร์ 1,500 บาท/ท่าน/ทริป, (ชำระพร้อมค่าทัวร์)
- ☒ ภาษีมูลค่าเพิ่ม 7 % และภาษีหัก ณ ที่จ่าย 3 %
- ☒ ค่าธรรมเนียมวีซ่าคนต่างประเทศ ที่ต้องเดินทางเข้าประเทศจีน (ในตามโปรแกรมเท่านั้น)

ข้อกำหนดและเงื่อนไขการสำรองที่นั่ง

- ท่านจะต้องชำระเงินค่ามัดจำ **จำนวน 5,000 บาท/ท่าน** ภายใน 48 ชั่วโมง หรือตามวันที่กำหนดให้ หลังจากที่ได้ทำการจองพร้อมส่งสำเนาหนังสือเดินทาง (Passport) ที่มีอายุจนถึงวันเดินทางไม่ต่ำกว่า 6 เดือน
- ท่านจะต้องชำระเงินเต็มจำนวนอย่างน้อยก่อนการเดินทาง 15 วัน หรือตามวันที่กำหนดให้ มิฉะนั้นจะถือว่าท่านยกเลิกการเดินทางโดยอัตโนมัติ
- ราคาทัวร์ข้างต้นอาจมีการปรับเปลี่ยนได้ตามความเหมาะสม เช่น สายการบินมีการขึ้นภาษีน้ำมันหรือภาษี สนามบิน ฯลฯ

- เนื่องจากราคานี้เป็นราคาโปร โมชั่น ตัวเครื่องบินต้องเดินทางตามวันที่ ที่ระบุบนหน้าตั๋วเท่านั้น จึงไม่สามารถยกเลิก หรือเปลี่ยนแปลงการเดินทางใดๆทั้งสิ้น ถ้ากรณียกเลิกหรือเปลี่ยนแปลงการเดินทางบริษัทฯ ขอสงวนสิทธิ์ในการคืนเงินทั้งหมด หรือบางส่วนให้กับท่าน
- เพื่อให้การสั่งซื้อ และตกลงซื้อขายสินค้าบริการ จากบริษัทฯ เป็นไปโดยสมบูรณ์ กรุณาดำเนินการดังต่อไปนี้

1) ท่านต้องตรวจสอบการสะกดเป็นภาษาอังกฤษต่าง ๆ ให้ตรงกับ หนังสือเดินทาง (Passport)

1.1 ชื่อ + นามสกุล ของผู้โดยสารทุกคน

1.2 คำนำหน้า ชื่อ เช่น **Mr./Mrs./Miss.** (กรณีที่มี ชื่อชั้นยศ/ทางตำรวจ/ทหาร (และต้องการระบุ) เป็นต้น

1.3 กรณีมีเด็กร่วมเดินทาง โปรดตรวจสอบว่าอายุเด็กนั้นๆอยู่ในเกณฑ์ที่จะต้องชำระค่าตัววีซ่าประเภทใด

1.4 โปรดตรวจสอบ อายุ ของหนังสือเดินทาง (Passport) ของผู้โดยสารและผู้ร่วมเดินทางทุกท่าน ว่าจะต้องคงมีอายุเหลือ ณ วันเดินทางมากกว่า 6 เดือน ขึ้นไป

***** ลูกค้าท่านใดมีวีซ่าเงินอยู่ในเล่มพาสปอร์ต ทางตม. จะถือว่าท่านใช้วีซ่าในเล่มผ่านด่านในการเข้า เมืองจีน บริษัทฯ ทวีร์ ไม่สามารถยื่นเป็นวีซ่ากรุ๊ปให้ได้ และถ้าท่านใดไม่แจ้งว่ามีวีซ่าเงินอยู่ในเล่ม พาสปอร์ตอยู่แล้ว กรณีที่มีค่าใช้จ่ายเกิดขึ้นทาง ลูกค้าจะต้องเป็นผู้รับผิดชอบเองทั้งหมด *****

2.) ความผิดพลาดในข้อ 1.1-1.4 อาจสามารถแก้ไขเปลี่ยนแปลงได้หากยังไม่ได้มีการออกบัตรโดยสาร ทั้งนี้หากมีตรวจพบความผิดพลาดภายหลังการออกบัตรโดยสารแล้ว การแก้ไขเปลี่ยนแปลงใดๆ ผู้โดยสารจะต้องชำระค่าใช้จ่ายในการแก้ไขเปลี่ยนแปลงดังกล่าว โดยผู้โดยสารต้องเป็นผู้รับผิดชอบค่าใช้จ่ายทั้งหมดที่เกิดขึ้นเอง ส่วนในกรณี 1.4 ผู้ซื้อ จะต้องเป็นผู้ตรวจสอบ และเตรียมความพร้อมของเอกสารด้วยตัวท่านเอง บริษัทฯ ไม่สามารถดำเนินการใดๆ แทนท่านได้ทั้งสิ้น

3.) กรณีที่ท่านไม่ได้ทำการทักท้วงใดๆ แบบเป็นลายลักษณ์อักษร บริษัทฯ ถือว่าท่านได้ตกลงรับทราบเงื่อนไขและข้อกำหนดทั้งหมดของบริษัทฯ เป็นที่เรียบร้อยแล้ว โดยหากเกิดความเสียหายใดๆ ขึ้น บริษัทฯ ไม่ต้องรับผิดชอบใดๆ ทั้งสิ้น

เงื่อนไขการยกเลิก

- เมื่อทำการชำระเงินมัดจำหรือยอดเต็มแล้ว กรณีที่ท่านไม่สามารถเดินทางได้ไม่ว่าจะกรณีใดๆ ก็ตามไม่สามารถขอคืนเงินมัดจำได้และจะต้องเรียกเก็บค่าตัวเครื่องบิน หรือค่าใช้จ่ายต่างๆที่เกิดขึ้น อาทิเช่นค่าวีซ่า, ค่าคาร์ดิห้องพัก หรือค่าใช้จ่ายอื่นๆที่ตามจริง
- กรณียกเลิกการเดินทางก่อนวันเดินทาง **10** วันทำการ ทางบริษัทฯ มีความจำเป็นต้องเก็บค่าตัวเต็มราคา
- กรณียกเลิกการเดินทางก่อนวันเดินทาง **3** วันทำการ หรือ **NO SHOW** ในวันเดินทาง ทางบริษัทฯ ขอสงวนสิทธิ์ในการไม่คืนเงินทั้งหมดในทุกกรณี
- เมื่อท่านได้ตกลงชำระเงินไม่ว่ามัดจำหรือทั้งหมด ทางบริษัทฯจะขอถือว่าท่านรับทราบและยอมรับในเงื่อนไขต่างๆ ที่ได้ระบุไว้ข้างต้นแล้ว

หมายเหตุ : เงื่อนไขสำคัญที่ท่านควรทราบก่อนการเดินทาง

1. สำหรับท่านที่ประสงค์จะระบุที่นั่ง (เลือกที่นั่งถูกใจ PICK A SEAT) ต้องติดต่อที่ เคาน์เตอร์เช็คอิน ณ วันเดินทาง และชำระค่าระบุที่นั่งด้วยตนเอง

2. การท่องเที่ยวประเทศจีนนั้นจะต้องมีการเข้าชมสินค้าของทางรัฐบาล เพื่อเป็นการส่งเสริมการท่องเที่ยวดังกล่าว คือร้านหยก ร้านบัวหิมะ ร้านผ้าไหม ร้านยางพารา ร้านจิวเวอรี่ เป็นต้น หากท่านใดไม่เข้าร้านดังกล่าว จะต้องจ่ายค่าทัวร์เพิ่ม และ ทางบริษัทฯ จะขอถือว่าท่านรับทราบและยอมรับเงื่อนไขดังกล่าวแล้ว

3. คณะเดินทางจำเป็นต้องมีขั้นต่ำ 15 ท่าน หากต่ำกว่ากำหนด คณะจะไม่สามารถเดินทางได้ ทางบริษัทขอสงวนสิทธิ์ในการงคออกเดินทาง หรือ เลื่อนการเดินทางไปในพีเรียกวันอื่นต่อไป โดยทางบริษัทฯ จะแจ้งให้ท่านทราบล่วงหน้าเพื่อวางแผนการเดินทางใหม่อีกครั้ง ทั้งนี้ กรุณาอย่าเพิ่งคอนเฟิร์มลางาน

4. เนื่องจากการท่องเที่ยวในครั้งนี้ เป็นการชำระแบบเหมาจ่ายขาดกับบริษัทตัวแทนในต่างประเทศ ทางบริษัทจึงขอสงวนสิทธิ์ ท่านไม่สามารถขอรับเงินคืนได้ในบริการบางส่วนที่ท่านไม่ต้องการได้รับบริการ

5. กรณีที่ท่านถูกปฏิเสธการเดินทางเข้าเมือง ทางบริษัทขอสงวนสิทธิ์ไม่รับผิดชอบค่าใช้จ่ายที่จะเกิดขึ้น และ จะไม่สามารถคืนเงินค่าทัวร์ที่ท่านชำระเรียบร้อยแล้วหากวันเดินทาง เจ้าหน้าที่สายการบิน หรือ ด้านตรวจคนออกและเข้าเมือง ตรวจพบหนังสือเดินทาง หรือ พาสปอร์ตของท่านชำรุด เช่น เปียกน้ำ ขาดไปหน้าใดหน้าหนึ่ง มีหน้าใดหน้าหนึ่งหายไป มีกระดาศหน้าใดหน้าหนึ่งหลุดออกมา มีรอยแยกระหว่างสันของเล่มหนังสือเดินทาง เป็นต้น ไม่ว่ากรณีใดๆทั้งสิ้น ทางสายการบินหรือเจ้าหน้าที่ด้านตรวจคนออกและเข้าเมือง **มีสิทธิ์ไม่อนุญาติให้ท่านเดินทางต่อไปได้** ดังนั้นกรุณาตรวจสอบสภาพหนังสือเดินทางของท่านให้เรียบร้อยก่อนออกเดินทาง กรณีชำรุด กรุณาติดต่อกรมการกงสุล กระทรวงการต่างประเทศเพื่อทำหนังสือเดินทางฉบับใหม่ โดยใช้ฉบับเก่าไปอ้างอิง และ ยืนยันด้วย พร้อมกับแจ้งมาที่บริษัทเร็วที่สุด เพื่อยืนยันการเปลี่ยนแปลงข้อมูลหนังสือเดินทาง หากท่านได้ส่งเอกสารมาที่บริษัทเรียบร้อยแล้ว กรณีที่ยังไม่ออกตัวเครื่องบิน จะสามารถเปลี่ยนแปลงได้ไม่มีค่าใช้จ่าย แต่หากออกตัวเครื่องบินเรียบร้อยแล้ว ทางบริษัทขอสงวนสิทธิ์ในการเรียกเก็บค่าใช้จ่ายที่เกิดขึ้นจริงทั้งหมด ซึ่งโดยส่วนใหญ่ตัวเครื่องบินแบบกรู๊ปจะออกก่อนออกเดินทางประมาณ 15-20 วัน ก่อนออกเดินทาง ทั้งนี้ขึ้นอยู่กับกระบวนการและขั้นตอนของแต่ละกรู๊ปเป็นสำคัญ

6. ข้อมูลเพิ่มเติม เรื่องตัวเครื่องบิน ในการเดินทางเป็นหมู่คณะ ผู้โดยสารจะต้องเดินทางไป - กลับพร้อมกัน หากต้องการเลื่อนวันเดินทางกลับ ท่านจะต้องชำระค่าใช้จ่ายส่วนต่างที่สายการบิน และบริษัททัวร์เรียกเก็บ

7. เกี่ยวกับการจัดที่นั่งบนเครื่องบิน จะเป็นไปตามที่สายการบินกำหนด ซึ่งทางบริษัทฯ ไม่สามารถเข้าไปแทรกแซงได้ แต่ทั้งนี้และทั้งนั้น ทางบริษัทจะพยายามให้ท่านที่มาด้วยกัน ได้นั่งด้วยกัน อย่างที่ดีที่สุด

8. กรณียกเลิกการเดินทาง และทางบริษัทได้ดำเนินการออกตัวเครื่องบินไปแล้ว (กรณีตัวรีฟินได้ หมายถึง เรียกเงินคืนได้บางส่วน) ผู้เดินทางจำเป็นจะต้องรอรีฟินตามระบบของสายการบินเท่านั้น

9. ข้อมูลเพิ่มเติม เรื่องโรงแรมที่พัก เนื่องจากการวางแผนแบบห้องพักของแต่ละโรงแรมแตกต่างกัน จึงอาจทำให้ห้องพักแบบห้องเดี่ยว (Single) และห้องคู่ (Twin / Double) และ ห้องพักแบบ 3 ท่าน / 3 เตียง (Triple Room) ห้องพักอาจจะไม่ติดกัน หรืออาจอยู่คนละชั้น คนละอาคารกัน ซึ่งขึ้นอยู่กับระบบการจัดการของโรงแรม

10. โปรแกรมการเดินทางอาจมีการปรับเปลี่ยน หรือ เปลี่ยนแปลงได้ตามความเหมาะสม เนื่องจากความล่าช้าของสายการบิน โรงแรม ที่พัก การจราจร เหตุการณ์ทางการเมือง การนัดหยุดงาน การก่อจลาจล อุบัติเหตุ สภาพอากาศ ภัยธรรมชาติ วิกฤติภัย หรือไม่ว่าจะด้วยสาเหตุใดๆ ก็ตาม (ซึ่งเป็นเหตุการณ์ที่นอกเหนือการควบคุมจากทางบริษัท) โดยทางบริษัทจะคำนึงถึงความปลอดภัยของลูกค้าเป็นสำคัญ

11. กรณีที่ท่านต้องการยกเลิกการเดินทาง เนื่องจากเหตุการณ์ความไม่สงบทางการเมือง สายการบิน สภาพอากาศ ภัยธรรมชาติ วิกฤติ อื่นๆ ที่สายการบิน หรือในส่วนของบริการทางประเทศที่ท่านเดินทางท่องเที่ยว ยังคงให้บริการอยู่เป็นปกติ ทางบริษัทฯ ขอสงวนสิทธิ์ในการไม่คืนค่าตั๋วทั้งหมด หรือบางส่วนให้กับท่าน

12. หากในวันเดินทาง สถานที่ท่องเที่ยวใดที่ไม่สามารถเข้าชมได้ ไม่ว่าจะด้วยสาเหตุใดก็ตาม ทางบริษัทฯ ขอสงวนสิทธิ์ในการไม่คืนค่าใช้จ่าย เนื่องจากทางบริษัทได้ทำการจองและถูกเก็บค่าใช้จ่ายแบบเหมาจ่ายไปแล้วล่วงหน้าทั้งหมดแล้วบริษัทฯ จะไม่รับผิดชอบ และขอสงวนสิทธิ์ในการไม่คืนค่าตั๋วทั้งหมด หรือบางส่วนให้กับท่าน ในกรณีดังนี้

- กรณีที่กองตรวจคนเข้าเมือง ห้ามผู้เดินทาง เดินทาง เนื่องจากมีสิ่งผิดกฎหมาย หรือสิ่งของห้ามนำเข้าประเทศ เอกสารเดินทางไม่ถูกต้อง หรือความประพฤติต่อไปในทางเสื่อมเสียด้วยเหตุผลใดๆ ก็ตามที่ทางกองตรวจคนเข้าเมืองห้ามเดินทาง

- กรณีที่สถานทูตออกวีซ่า อันสืบเนื่องมาจากตัวผู้โดยสารเอง

- กรณีที่กองตรวจคนเข้าเมืองของประเทศไทยงดออกเอกสารเข้าเมือง ให้กับชาวต่างชาติ หรือ คนต่างด้าวที่พำนักอยู่ในประเทศไทย

- ขอสงวนสิทธิ์การเก็บค่าน้ำมันและภาษีสนามบินทุกแห่งเพิ่ม หากสายการบินมีการปรับขึ้นก่อนวันเดินทาง

- บริษัทฯ ขอสงวนสิทธิ์ในการเปลี่ยนเที่ยวบิน โดยมีต้องแจ้งให้ทราบล่วงหน้าอันเนื่องจากสาเหตุต่างๆ

- บริษัทฯ จะไม่รับผิดชอบใดๆ ทั้งสิ้น หากเกิดกรณีความล่าช้าจากสายการบิน, การยกเลิกบิน, การประท้วง, การนัดหยุดงาน, การก่อการจลาจล, ภัยธรรมชาติ, การนำสิ่งของผิดกฎหมาย ซึ่งอยู่นอกเหนือความรับผิดชอบของบริษัทฯ

- บริษัทฯ จะไม่รับผิดชอบใดๆ ทั้งสิ้น หากเกิดสิ่งของสูญหาย อันเนื่องเกิดจากความประมาทของท่าน, เกิดจากการโจรกรรม และ อุบัติเหตุจากความประมาทของนักท่องเที่ยวเอง

- เมื่อท่านตกลงชำระเงินมัดจำหรือค่าตั๋วทั้งหมดกับทางบริษัทฯ แล้ว ทางบริษัทฯ จะถือว่าท่านได้ยอมรับเงื่อนไขข้อตกลงต่างๆ ทั้งหมด

- รายการนี้เป็นเพียงข้อเสนอที่ต้องได้รับการยืนยันจากบริษัทฯ อีกครั้งหนึ่ง หลังจากได้สำรองโรงแรมที่พักในต่างประเทศเรียบร้อยแล้ว โดยโรงแรมจัดในระดับใกล้เคียงกัน ซึ่งอาจจะปรับเปลี่ยนตามที่ระบุในโปรแกรม

- กรณีผู้เดินทางต้องการความช่วยเหลือเป็นพิเศษ อาทิเช่น ใช้วีลแชร์ กรุณาแจ้งบริษัทฯ อย่างน้อย 7 วันก่อนการเดินทาง หรือตั้งแต่ที่ท่านเริ่มจองตั๋ว มิฉะนั้นบริษัทฯ ไม่สามารถจัดการได้ล่วงหน้าได้

- มัคคุเทศก์ พนักงานและตัวแทนของผู้จัด ไม่มีสิทธิในการให้คำสัญญาใดๆ ทั้งสิ้นแทนผู้จัด นอกจากมีเอกสารลงนามโดยผู้มีอำนาจของผู้จัดกำกับเท่านั้น

- กรณีต้องการพักแบบ 3 ท่าน ต่อห้องหรือห้องแบบ 3 เตียง Triple โรงแรมมีห้อง Triple ไม่เพียงพอ ขอสงวนสิทธิ์ในการจัดห้องให้เป็นแบบ แยก 2 ห้อง คือ 1 ห้องพักรู และ 1 ห้องพักเดี่ยว อาจไม่มีค่าใช้จ่ายเพิ่ม หรือ หากมีทางบริษัทฯ ขอสงวนสิทธิ์ในการเรียกเก็บตามจริงทั้งหมด